D'ALMA PORTUGUESA
REAL ESTATE

+351 289 587 578

€1 000 000 | Ref. CA25-261 |

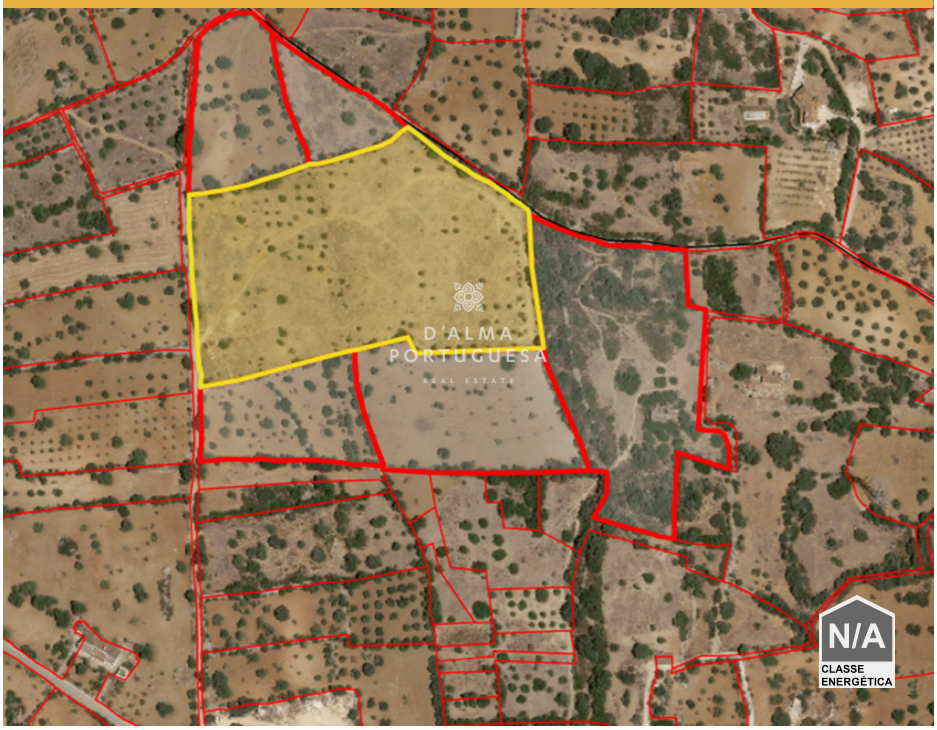

0

40 m2

Terreno com 26.000m2 na zona de Barra

Terreno com 26.000m2, composto por alfarrobeiras, amendoeiras, cultura arvense em olival, oliveiras. Tem ainda uma construção rural com 40m2 e leitos de curso de água.
O acesso ao terreno é feito grande parte por estrada alcatroada, com exceção dos últimos 250 metros que é feito por terra batida.
Marque a sua visita connosco.

AMI: 14347 | Sitio Vale da Azinheira , Estrada Toy 70, Edifício Cera, Loja R/C

TEL: +351 289 587 578 | Email: info@aportuguesaimobiliaria.com

Powered by CasafariCRM